

VALORE AGRICOLO DEI SUOLI

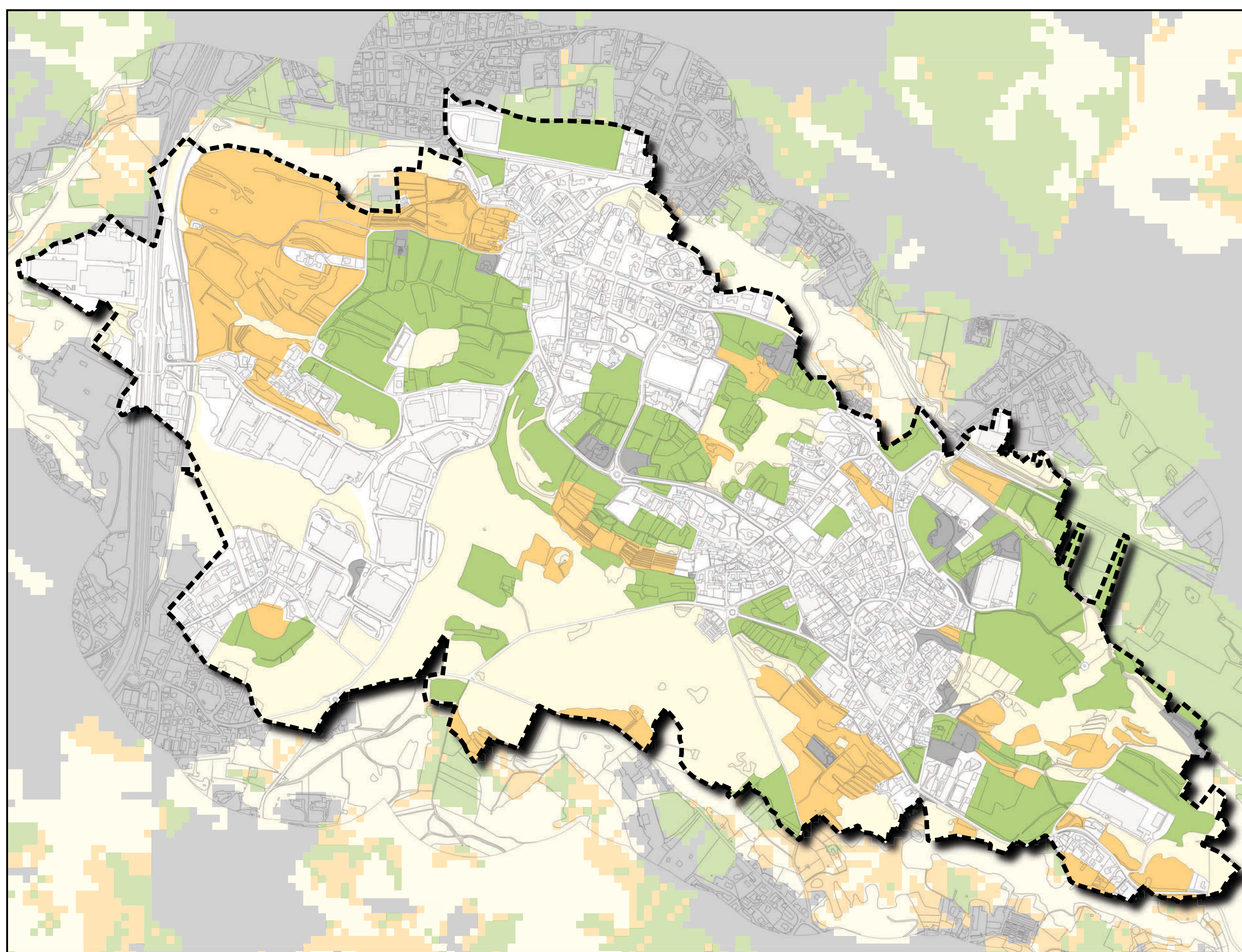

- Valore agricolo basso
- Valore agricolo moderato
- Valore agricolo alto
- Aree antropizzate

Fonte: Geoportale della Lombardia - Carta "Valore agricolo dei suoli 2018" modello Metland (Metropolitan landscape planning model).
La carta è stata oggetto di miglior definizione alla scala locale, anche attraverso il ridisegno parziale della griglia originaria, al fine di consentirne la sovrapposizione al DBT comunale.

ELEMENTI IDENTITARI DEL SISTEMA RURALE

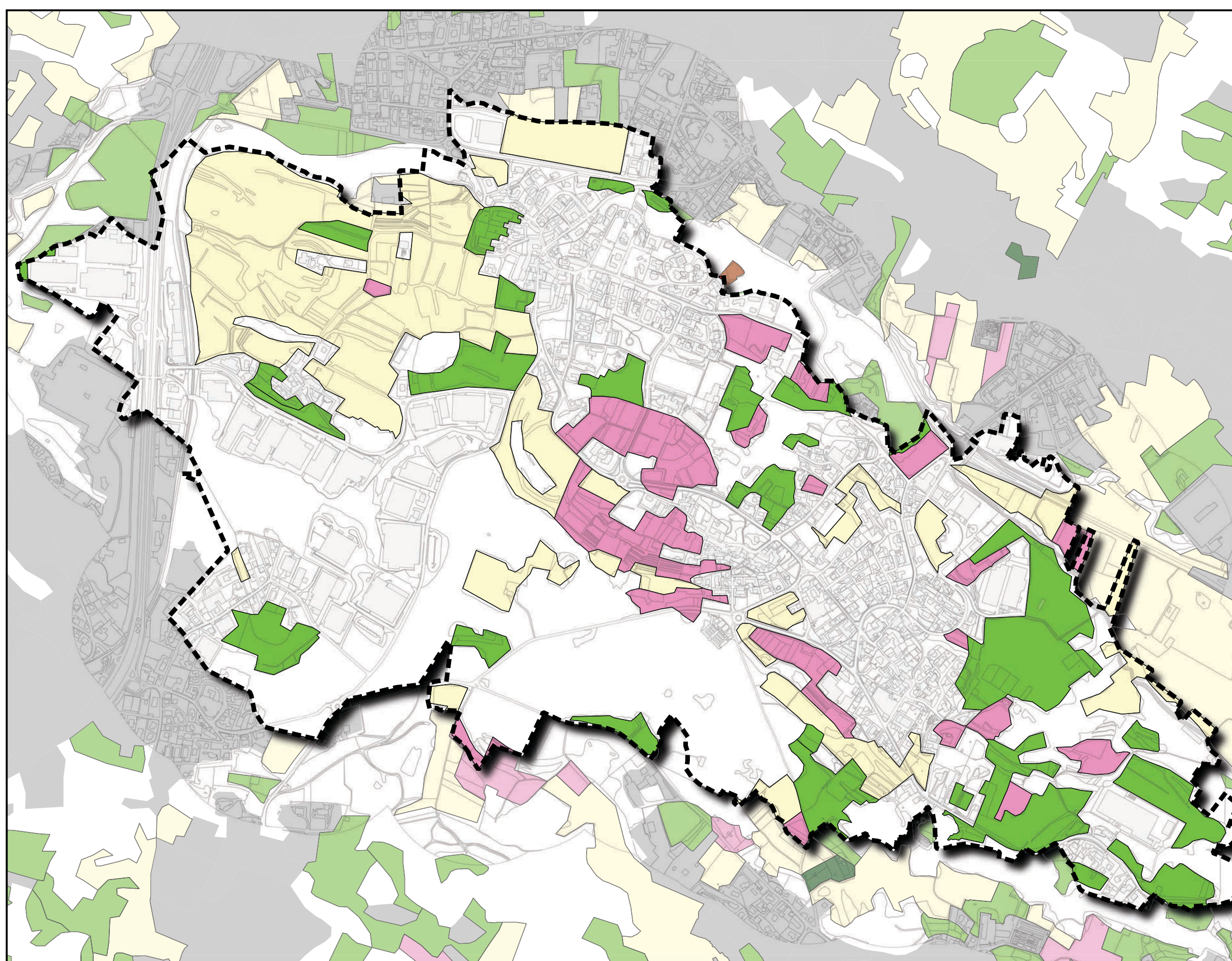

- Prati permanenti
- Vigneti
- Oliveti
- Frutteti e frutti minori
- Colture floro-vivaistiche a pieno campo
- Seminativi semplici
- Seminativi arborati
- Aree antropizzate

Fonte: Geoportale della Lombardia - Carta DUSAF (destinazione d'uso dei suoli agricoli e forestali) 2018.
La carta è stata oggetto di miglior definizione alla scala locale al fine di consentirne la sovrapposizione al DBT comunale.

Confine comunale

VALORI PAESISTICO-AMBIENTALI

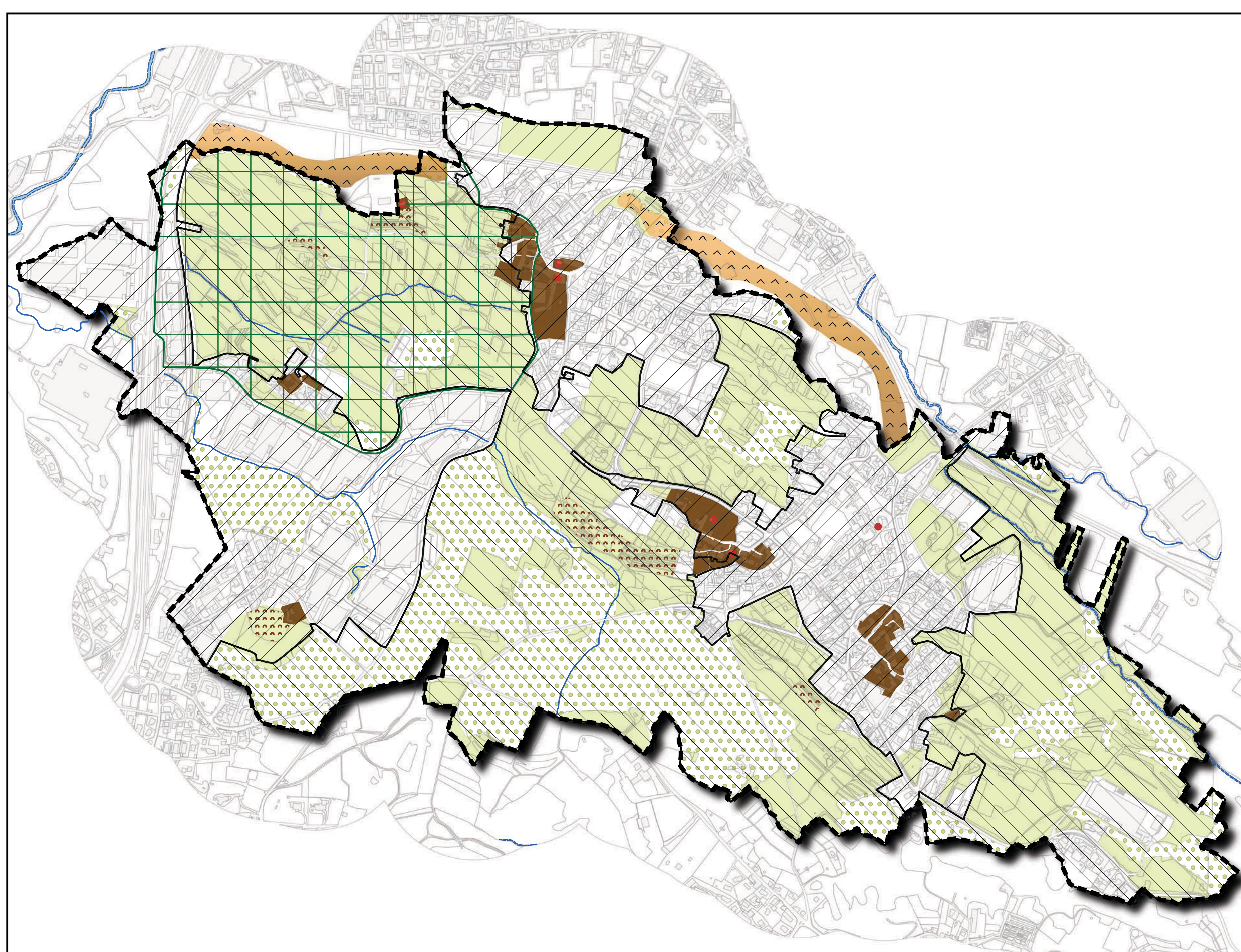

- Elementi del paesaggio**
- sistema idrografico superficiale
- scarpate e orli di terrazzo
- terrazzamenti
- elementi storico-culturali
- la conca di San Martino
- nuclei storici
- boschi
- aree agricole
- Sensibilità paesaggistica**
- Sensibilità elevata
- Sensibilità molto elevata

Fonte: componente paesaggistica del P.G.T. (Tav. DP-4 Carta del paesaggio e Tav. PR-4 Sensibilità paesaggistica); Piano Paesaggistico Regionale, P.T.C.P. Lecco, banca dati SIBA

VALORI NATURALISTICI

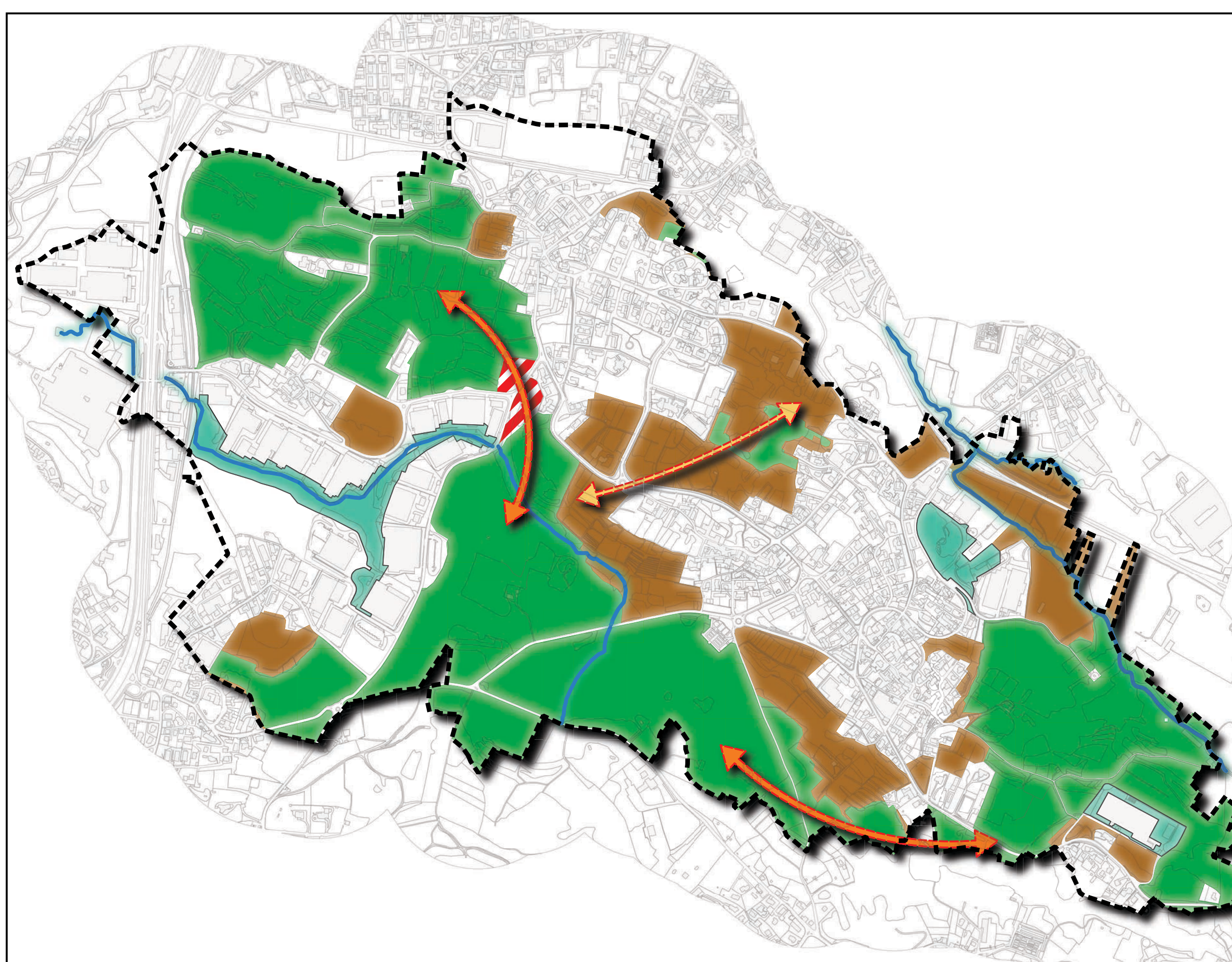

- corridoio di livello provinciale
- corridoio di livello comunale
- corridoio fluviale
- nodi della rete
- aree di supporto
- ambiti di riqualificazione ambientale
- varco da mantenere

Fonte: Rete Ecologica Comunale (Tav. PS-2), Rete Ecologica Provinciale, Rete Ecologica Regionale

Comune di Garbagnate Monastero
Provincia di Lecco

Piano di Governo del Territorio
Variante 2021 - adeguamento alla L.R. 31/2014

Piano delle Regole

TAVOLA

PR-5.3

Scala 1:5.000

**Carta del consumo di suolo:
elementi della qualità dei suoli liberi**

Versione 1.1.1 / maggio 2022
documentazione messa a disposizione nell'ambito della procedura di V.A.S.

Sindaco: Mauro Colombo
Vice Sindaco: arch. Ilaria Villa
Area tecnica: geom. Emilio Tansini - arch. Pietro Sola

Adozione: Approvazione:

ing. Antonio Riccardo Acerbi